

Izaicinājuma apraksts

Kategorija Plašāki apraksti: climathon.climate-kic.org	<input type="checkbox"/> Mobilitāte <input type="checkbox"/> Modernizēšana(Retrofitting) <input type="checkbox"/> Aprites ekonomika <input type="checkbox"/> Pārtika <input type="checkbox"/> Klimata finansējums <input type="checkbox"/> Cilvēku uzvedība	<input type="checkbox"/> Ūdens apsaimniekošana <input type="checkbox"/> Enerģija <input checked="" type="checkbox"/> Ekstrēmi laika apstākļi <input type="checkbox"/> Atkritumu apsaimniekošana <input type="checkbox"/> Gaisa piesārņojums <input type="checkbox"/> Bioloģiskā daudzveidība
Tēma	Krasta erozija Salacgrīvas novada teritorijā	
Nosaukums jautājuma formā	Kā mazināt krasta eroziju un tās radītās sekas?	
Īss apraksts	<p>Atbilstoši VARAM interneta vietnē pieejamajam pētījumam un vadlīnijām par jūras krasta eroziju, Salacgrīvas novada lielākajā piekrastes daļā ir vērojama vidēji spēcīga krasta erozija.</p> <p>According to a study and guidelines on seabed erosion available on the MEPRD site, there is a moderate coastal erosion of the Salacgriva region's lagoon coastal zone.</p>	
Izaicinājuma konteksts	<p>Salacgrīvas novada lielākajā piekrastes daļā ir vērojama krasta erozija. Lielāku vētru laikā tiek noskalotas nevien piekrastes zemes (lauksaimniecības, meži), bet arī autoceļi. Galvenais izaicinājums ir krasta erozijas mazināšana.</p> <p>Coastal erosion is observed in the largest part of the Salacgriva region. During high storms, not just coastal land (agriculture, forests), but also roads are washed away. The main challenge is coastal erosion.</p>	

Izaicinājuma apraksts

Kā mazināt krasta erozijas procesus?
How to reduce the effects of coastal erosion?

Prediction of the region taking in account changes of the coastal line.

Stādījumi;
Preterozijas būves;

...
Respektēt dabas procesus un ņemt tos vērā plānošanas procesā.

Papildu informācija

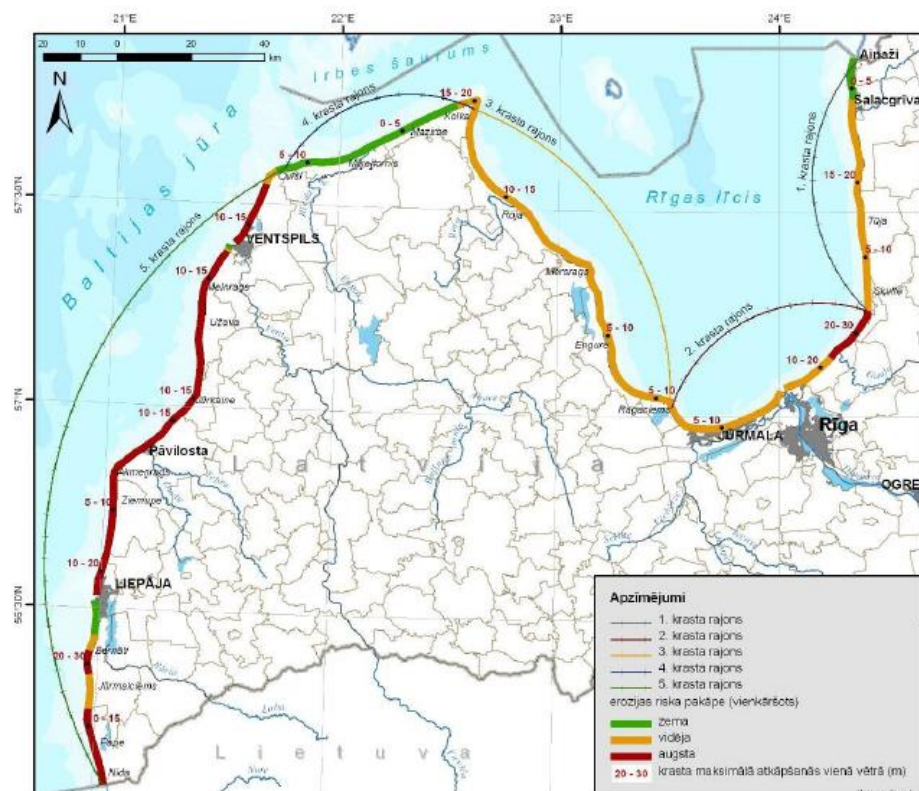

2.2. att. Latvijas jūras krasta erozijas riska lielrajoni un vienkāršots krasta posmu iedalījums erozijas riska klasēs.

<http://www.varam.gov.lv/lat/publ/met/?doc=18713>

Useful information: <http://www.varam.gov.lv/lat/publ/met/?doc=18713>

Izaicinājuma devējs	Salacgrīvas novada dome
Izaicinājuma devēja(-u) kontaktinformācija	Salacgrīvas novada teritorijas plānotāja Vineta Krūze.tālr.:+371 64071997, mob.tāl. 26662248; Adrese – 209.kab., Smilšu iela 9, Salacgrīva, Salacgrīvas novads, LV-4033. e-pasts: vineta.kruze@salacgriva.lv www.salacgriva.lv
Citas iesaistītās puses	